





**CAMINOMORISCO**

**VOLCÁN DE EL GASCO**

**Los Hurdos**

Ayuntamiento de Caminomorisco  
Oficina de Turismo  
Casa de la Cultura  
10620 Caminomorisco (Cáceres)  
Horario: 927 43 52 12 - 927 43 53 29  
Horario: Miércoles a domingo  
(10:00 a 14:00; 16:30 a 19:30)

oficinadeturismo@ayto-caminomorisco.com

Map labels: pista de la Corredera a El Cerezal, pista al puerto de La Aldéhueta, ruta a pie: Horcaje-El Gasco, des poblado de El Moral, EL GASCO, Volcán de El Gasco, meandros, Chorro de la Mecanera, repetidor de televisión, pista a presa Cerezal, pista a Nuñomoral y carretera ex-204, Chorrerón del tajo, caseta forestal de Haycepo, presa de Caminomorisco, CAMINOMORISCO, petraglifo, pista al chorro, pista a la presa de agua, portilla de la ánimas, Martilandrán, Fragosa.

**Ruta a pie al "Chorrerón de el tajo"**

**Ruta a pie al "Chorrerón de el tajo" desde Caminomorisco**

ida: 1 hora  
30 minutos

4 km

oficinadeturismo@ayto-caminomorisco.com

Comunidad de Caminomorisco  
Oficina de Turismo  
Casa de la Cultura  
10620 Caminomorisco (Caceres)  
Tel: 927 43 52 12 - 927 43 53 29  
Horario: Miércoles a domingo  
(10:00 a 14:00 / 16:30 a 19:30)

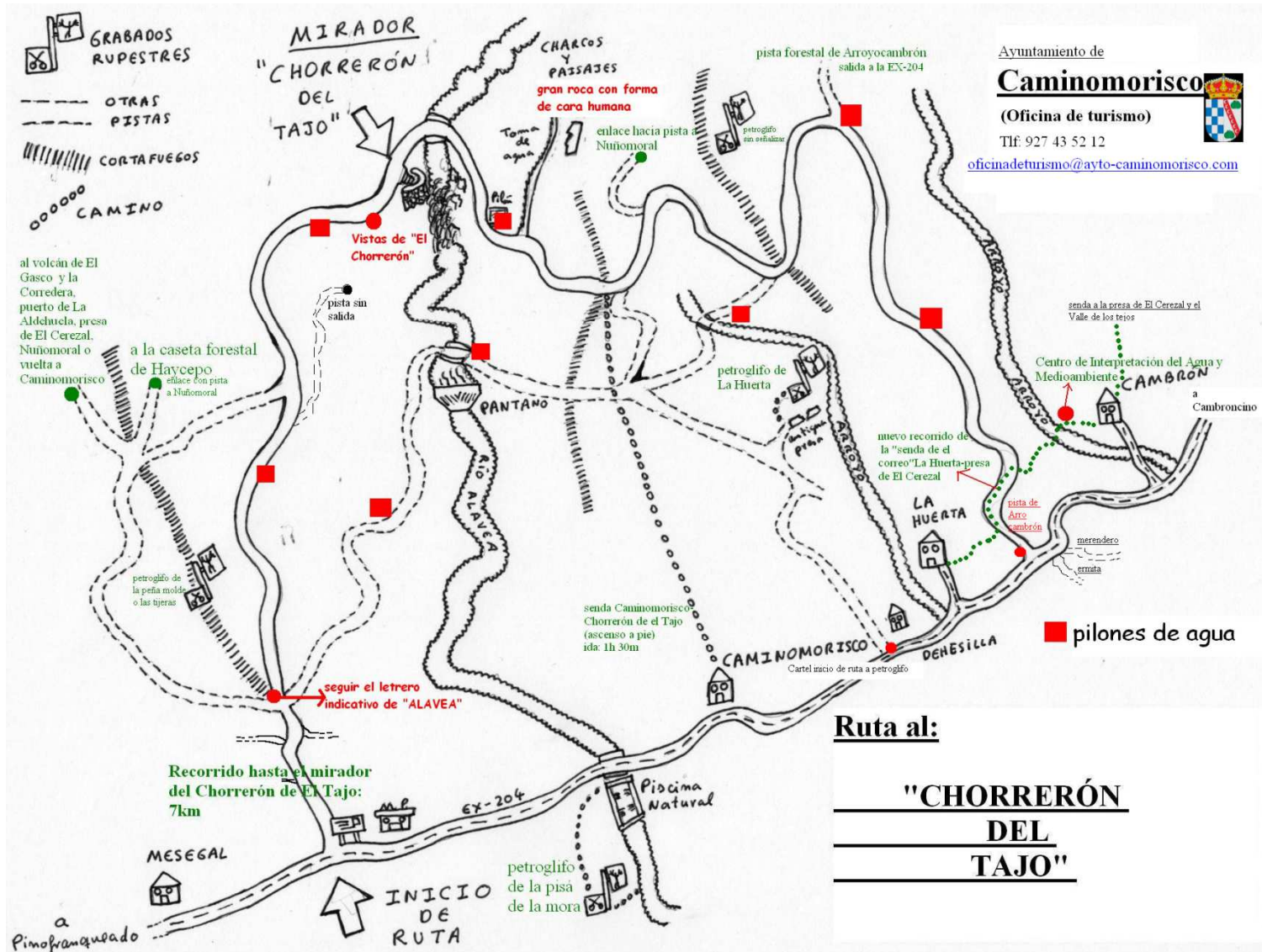

# RÍO "LOS ÁNGELES"

Ayuntamiento de Caminomorisco  
Oficina de Turismo  
Casa de la Cultura  
10620 Caminomorisco (Cáceres)  
Tf. 927 43 52 12 - 927 43 53 29  
Horario: Miércoles a domingo  
(10:00 a 14:00/16:30 a 19:30)

oficinadeturismo@ayto-caminomorisco.com



# Petroglifos de Saucedá

(Pino Franquedo)

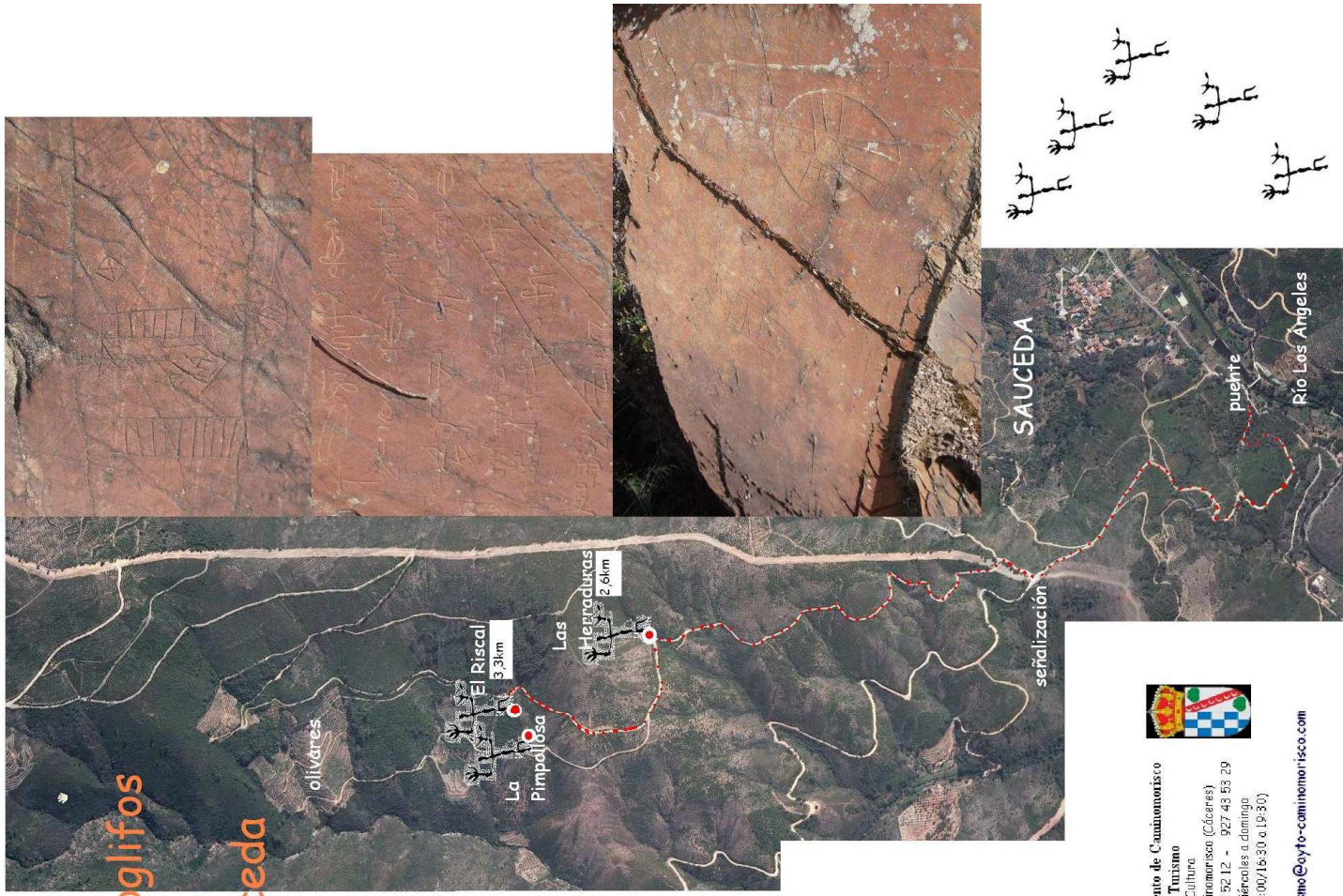

Ayuntamiento de Caminomorisco  
Oficina de Turismo  
Casa de la Cultura  
10620 Caminomorisco (Cáceres)  
Tf: 927 43 52 12 - 927 43 53 29  
Horario: Miércoles a domingo  
(10:00 a 14:00/16:30 a 19:30)



oficinadeturismo@ayto-caminomorisco.com

# RUTA: EL GASCO - DESPOBLADO DE "EL MORAL" (HORCAJO)

9,6 KM

Recorrido lineal. Duración Ida: unos 3 horas



Ayuntamiento de Caminomorisco  
Oficina de Turismo  
Casa de la Cultura  
10620 Caminomorisco (Cáceres)  
tlf. 927 43 52 12 - 927 43 53 29  
Horario: Miércoles a domingo  
(10:00 a 14:00/16:30 a 19:30)



oficinadeturismo@ayto-caminomorisco.com



1. EL GASCO

2. "VOLCÁN"

3. CHORRO

"DE LA MEANCERA"

4. MERENDERO 5. FUENTE

6. PISTA POR "LA CORREDERA" A EL CEREZAL

7. PISTA A "EL VOLCÁN", "EL PIMPOLLAR", NUÑOMORAL Y CAMINOMORISCO

8. PISTA AL PUERTO DE LA ALDEHUELA

9. PISTA A HORCAJO Y EL AVELLANAR

10. MERENDERO 11. MEANDROS 12. PUENTE

13. DESPOBLADO DE "EL MORAL" 14. BAJADA

A "EL MORAL DESDE PISTA 15. PUENTES

16. ANTIGUO CAMINO DE HORCAJO A EL

GASCO

17. HORCAJO



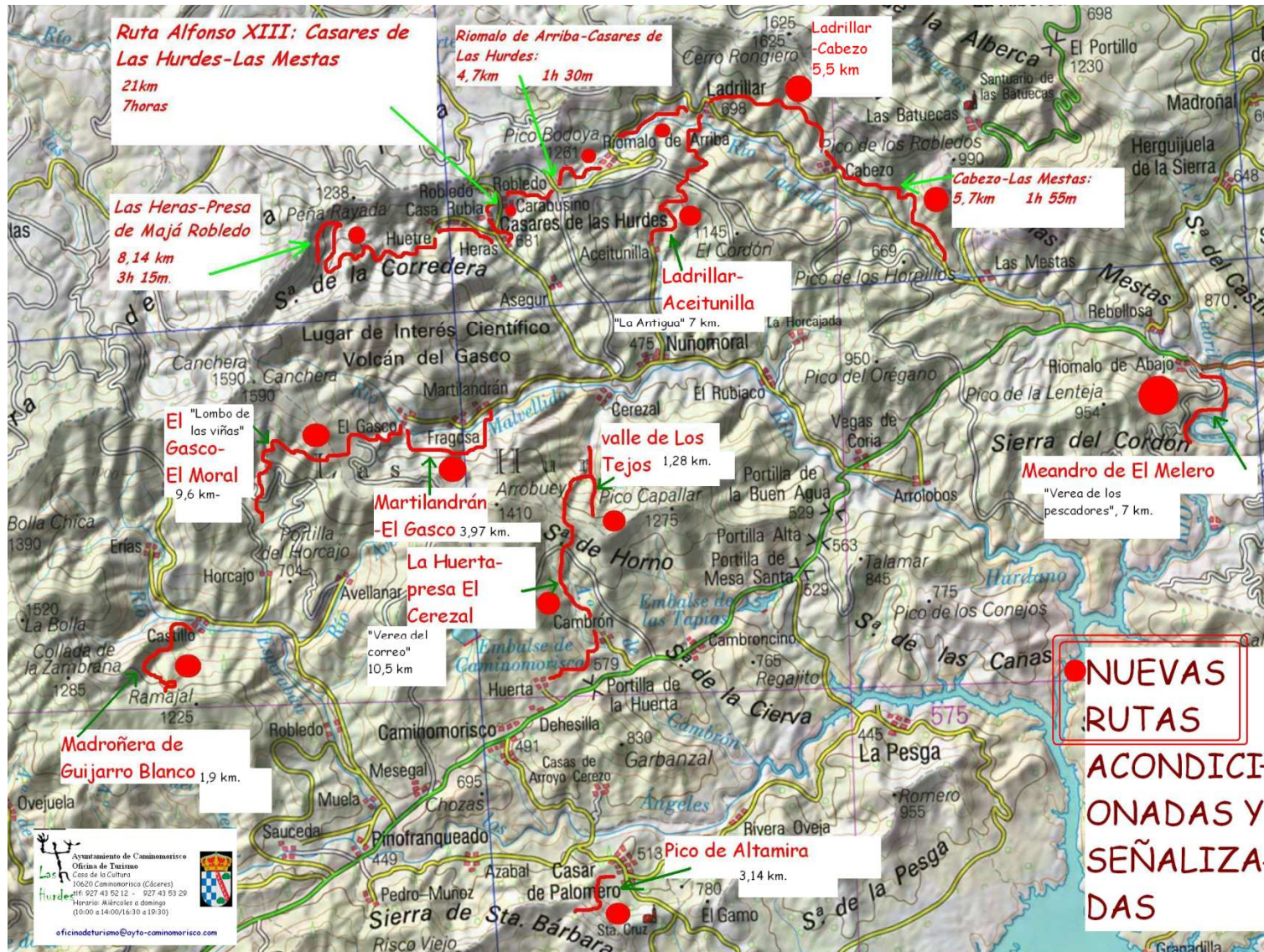

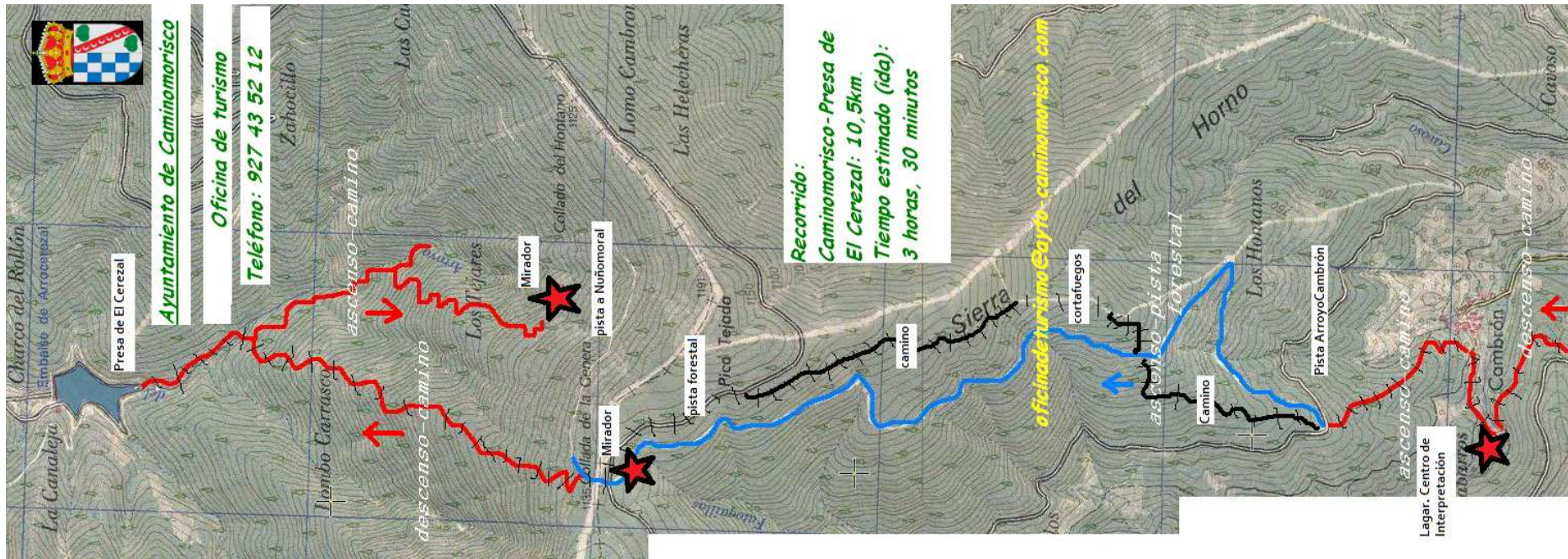

**CENTRO DE INTERPRETACIÓN DEL AGUA Y MEDIO AMBIENTE**

**CAMBRÓN**

Ruta a la presa de El Cerezal

Arroyo de Cambrón

puente viejo

LA HUERTA

DEHESILLA

CAMINOMORISCO

1 Comienzo de la pista "Arroyo de Cambrón"

2 Comienzo de la senda (camino en descenso) hacia el arroyo de Cambrón

3 Puente viejo

4 Centro de Interpretación

"Veneza de el Correo" a la presa de El Cerezal (10,5km)

**RUTA:**

**Centro de Interpretación del Agua y el Medioambiente en CAMBRÓN**

(Preferiblemente en bicicleta. Distancia ida desde Caminomorisco: 4km)

OFICINA DE TURISMO DE CAMINOMORISCO  
Telf: 927 43 53 29 927 43 52 12

oficinadeturismo@ayto-caminomorisco.com

# Ruta "Majá Robledo"

-Casares de Las Hurdes-

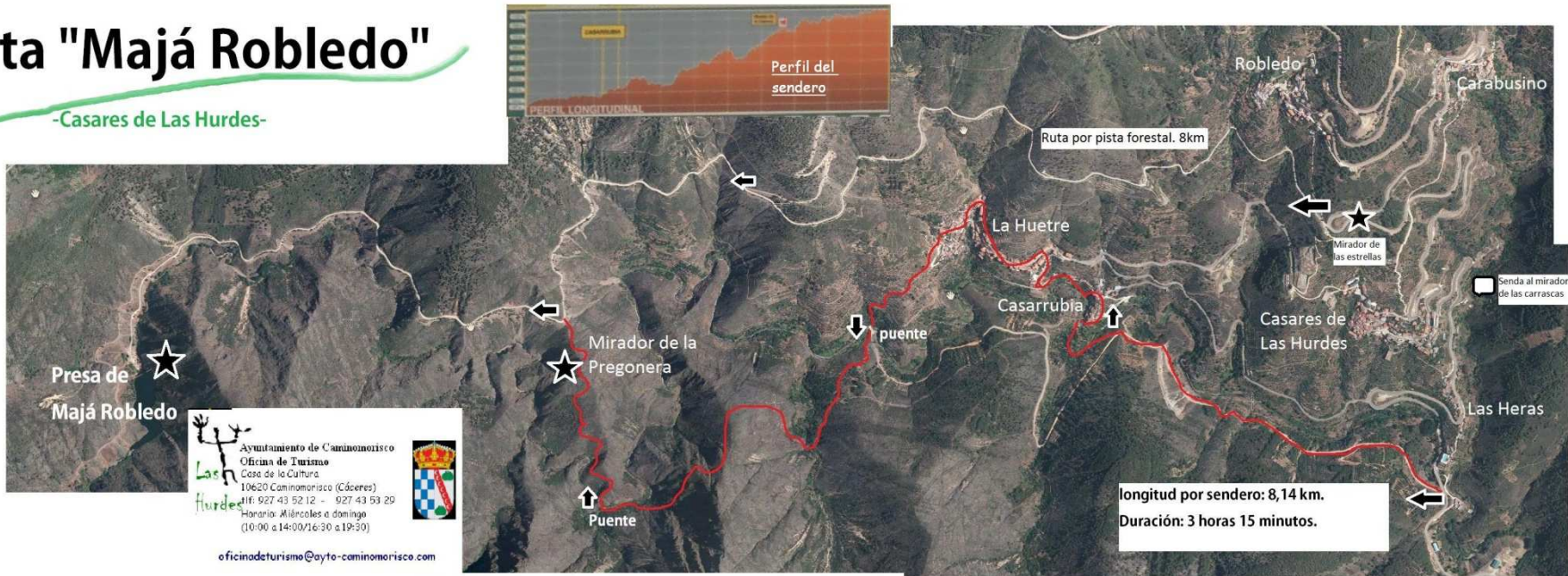

**Ayuntamiento de Caminomorisco**

**MADROÑERA DE GUJARRO BLANCO (El Castillo)**

**Duración: 3 horas a pie, Ida y vuelta**

**Oficina de Turismo de Caminomorisco: 927 43 52 12**

[oficinadeturismo@ayto-caminomorisco.com](mailto:oficinadeturismo@ayto-caminomorisco.com)

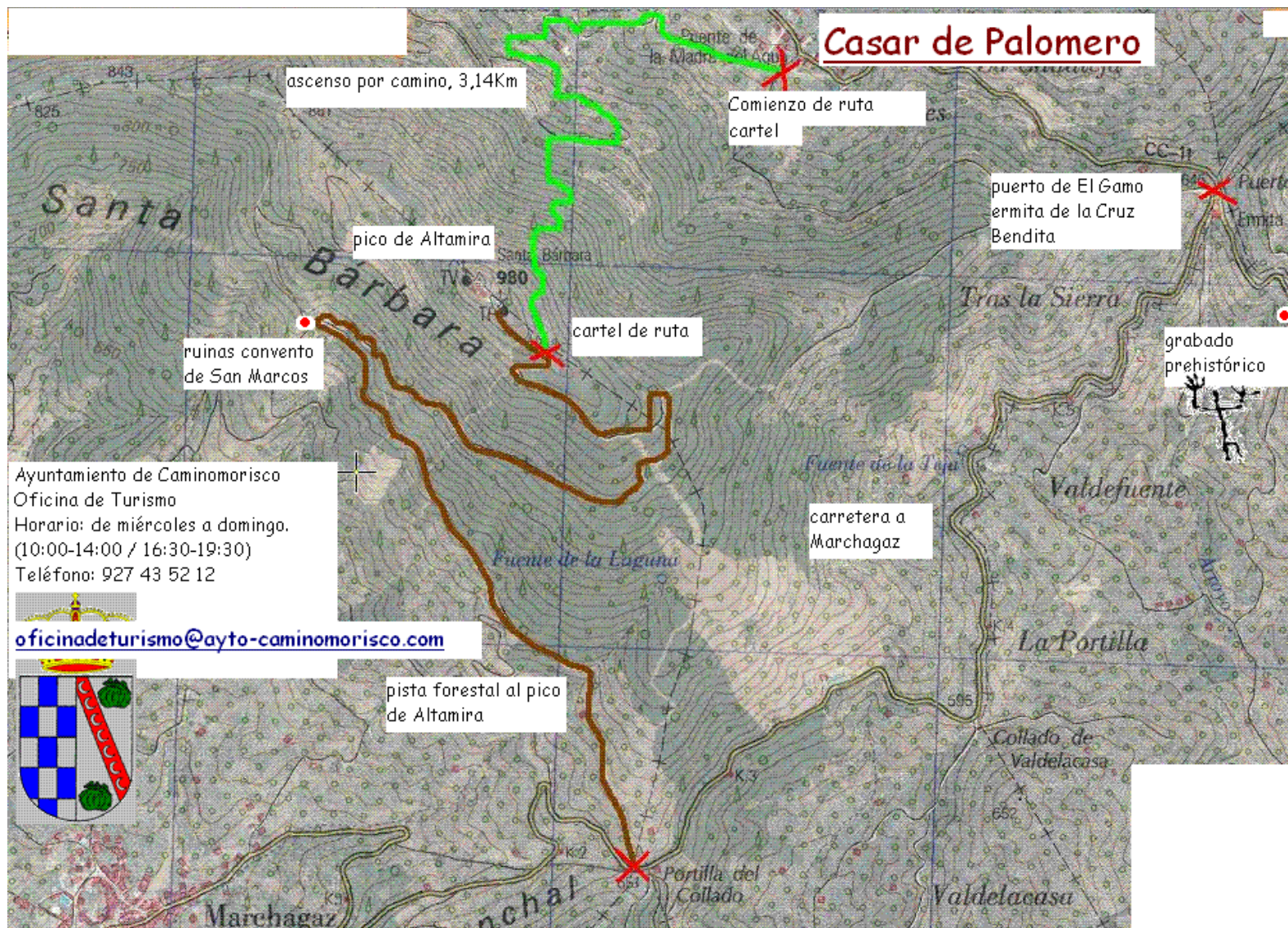

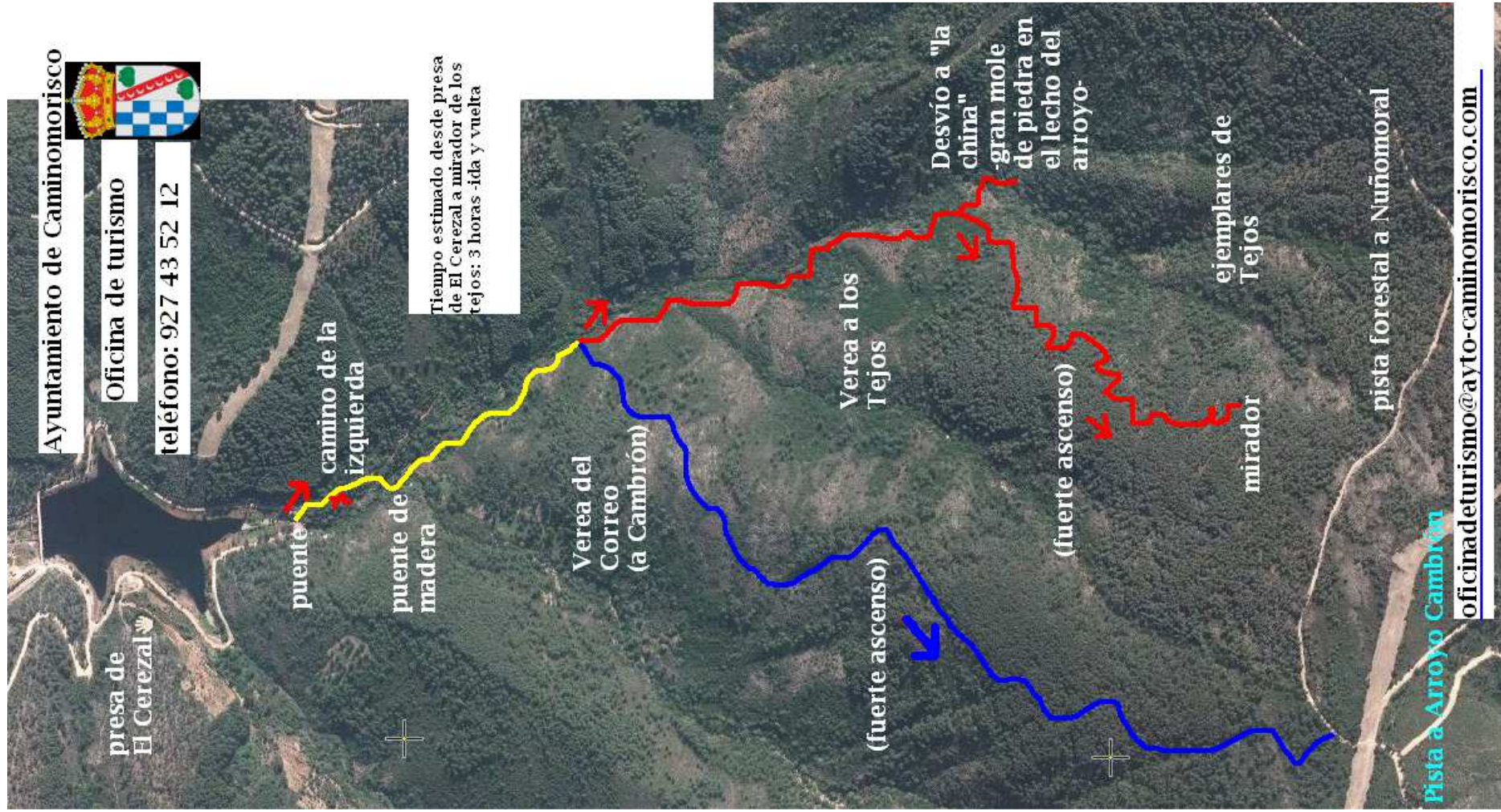

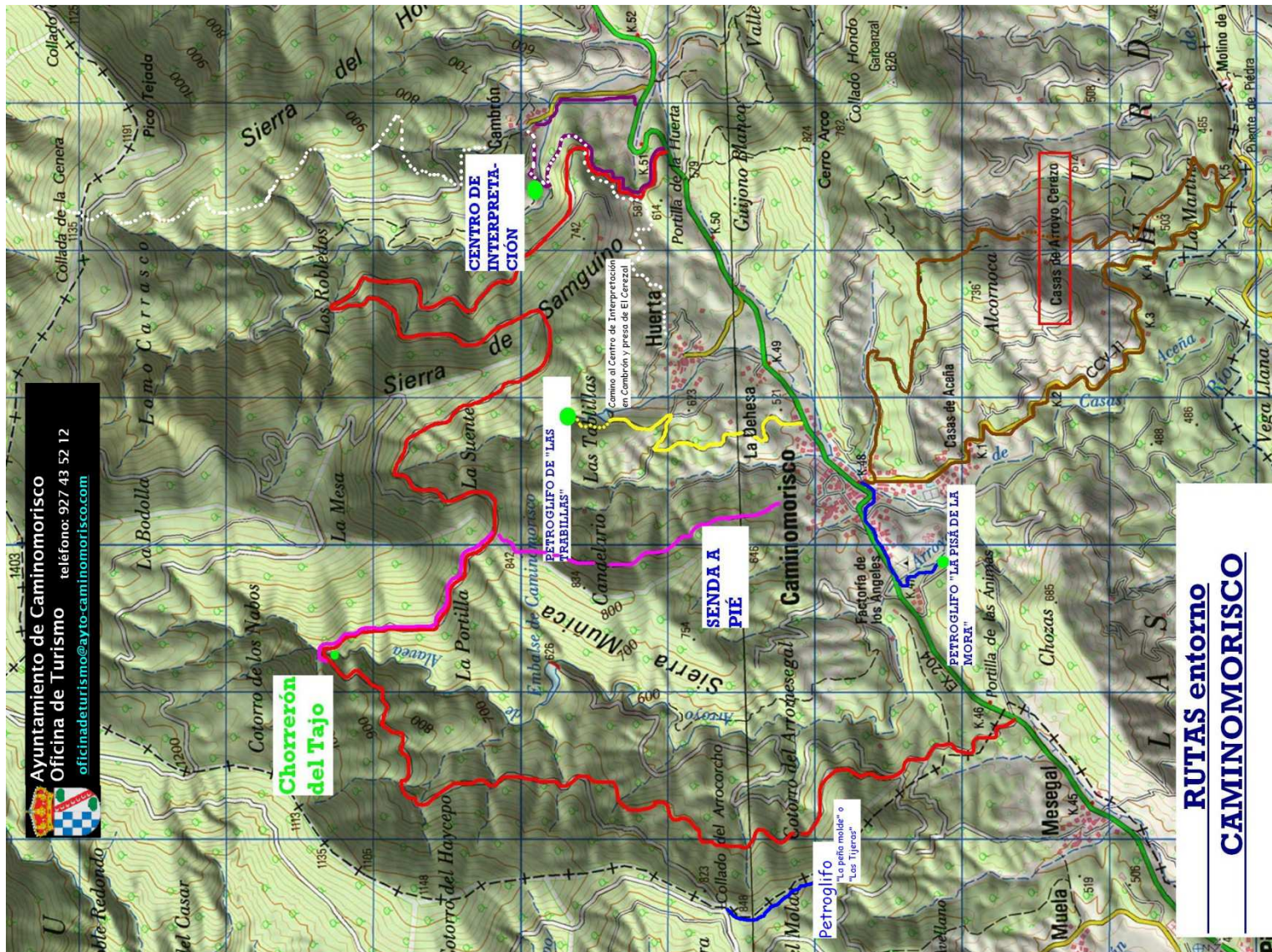



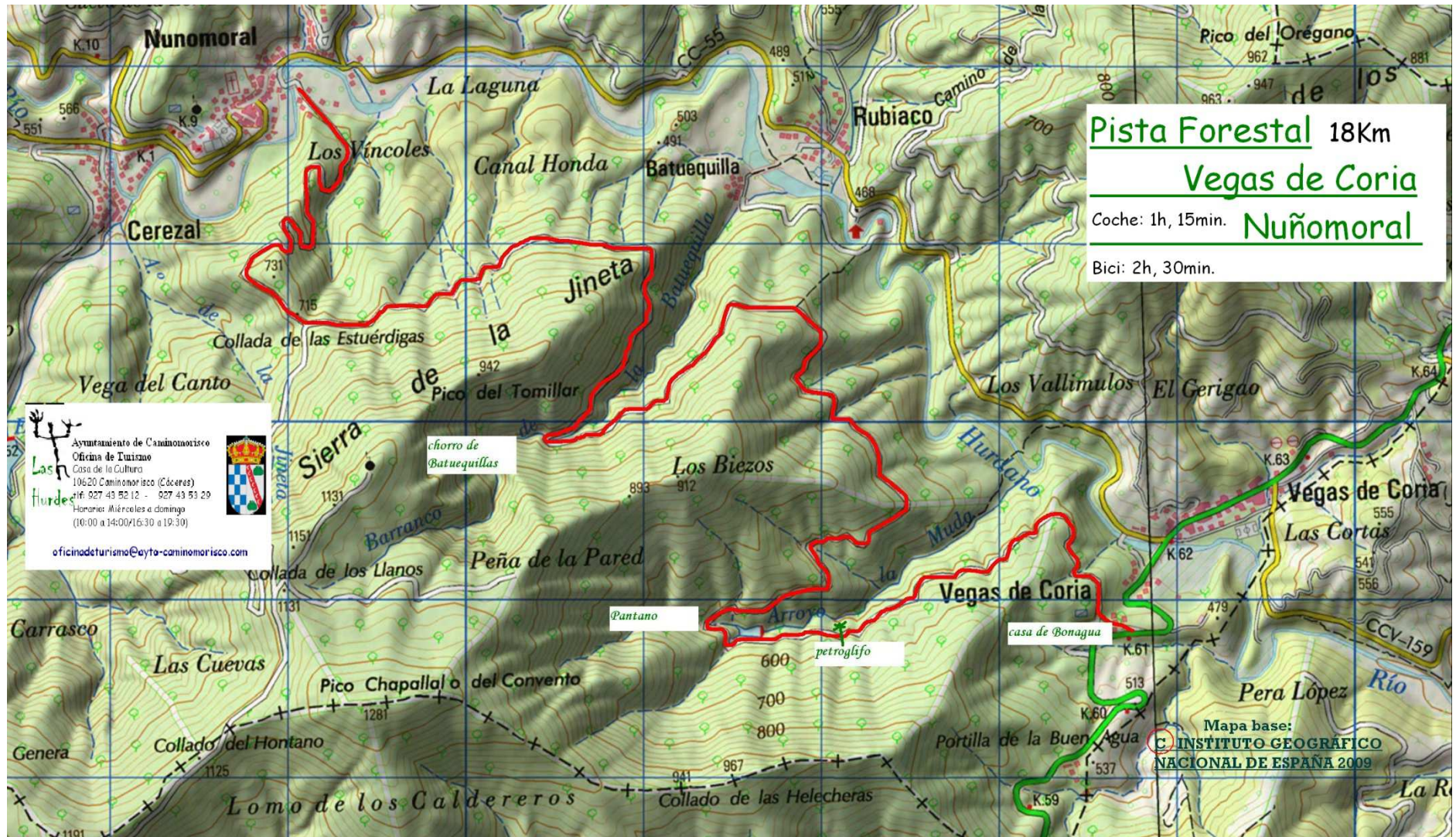

**Ayuntamiento de Camínomorisco**  
Oficina de Turismo  
Casa de la Cultura  
10620 Camínomorisco (Cáceres)  
Tel: 927 43 52 12 - 927 43 53 29  
Horario: Miércoles a domingo  
(10:00 a 14:00/16:30 a 19:30)

oficinadeturismo@ayto-caminomorisco.com

# petroglifo de "las trabillas"

ida: 1 hora a pie

Grabados Ruprestres LAS HURDES

camino Antigua presa descenso ascenso pista

La Huerta Dehesilla

2,5 km

Camínomorisco Inicio de ruta

**RUTA:** Longitud: 5,5km.  
**LADRILLAR - EL CABEZO**

Asuntamiento de Caminomorisco  
Oficina de Turismo  
Casa de la Cultura  
10620 Caminomorisco (Cáceres)  
Tf: 927 43 52 12 - 927 43 53 29  
Horario: Miércoles a domingo  
(10:00 a 14:00/16:30 a 19:30)

oficinadeturismo@ayto-caminomorisco.com

# Chorrituelo de Ovejuela



La ruta derecha -por el curso del río (marcas blancas y amarillas) es más cómoda. 3km, 40 minutos-ida-. Para temporadas sin crecidas en el río. En el último recodo termina la senda y hay que hacerlo bordeando el río - unos 100 metros-.

La ruta izquierda -marcas blancas y rojas (senda a Robledillo de Gata) tiene tramos de ascenso. 3km, 40 minutos. Único acceso posible en épocas de crecida del río. Al llegar a una larga pared de piedra se encuentra el desvío a la derecha -en descenso- hacia el chorrituelo (a unos 50 metros), camino entre monte, pedregoso y empinado.

Ayuntamiento de Caminomorisco  
Oficina de Turismo  
Casa de la Cultura  
10620 Caminomorisco (Cáceres)  
tlf: 927 43 52 12 - 927 43 53 29  
Horario: Miércoles a domingo  
(10:00 a 14:00/16:30 a 19:30)



oficinadeturismo@ayto-caminomorisco.com

# Meandro "El Melero"

-Riomalo de Abajo-

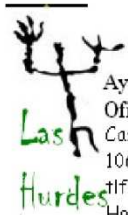

Ayuntamiento de Caminomorisco  
Oficina de Turismo  
Casa de la Cultura  
10620 Caminomorisco (Cáceres)  
tlf: 927 43 52 12 - 927 43 53 29  
Horario: Miércoles a domingo  
(10:00 a 14:00/16:30 a 19:30)



oficinadeturismo@ayto-caminomorisco.com

